

ELEMENTE DE CONSTRUCȚIE DIN PROIECT		
MARC A	TIP	SPECIFICAȚII INCENDIU
Doors		
UI06	100X210 CM	EI90-C
Floors		
PRD11	FINISAJ	FR
PRD08	PLACA B.A. 15 CM	A1 R120
PRD11	PLACA PESTE PAMANT INTERIOR TERMOIZOLAT SUB PLACA 10 CM	FR
PRD05	TERASA PESTE PAMANT TERMOIZOLAT PESTE PLACA 10 CM	FR
PRD11	UMPLUTURA SOCLU XPS 10 CM	FR
Roofs		
ACP02	INVELITOARE PANOURI TABLA FALTUITA	A1
ACP05	TERMOISISTEM 25 CM XPS PESTE PLACA DE SUB POD	A2 S1 D0
Structural Columns		
	Stâlp b.a.30X30	A1 REI 180
	Stâlp b.a. 45X30	A1 REI 180
	Stâlp b.a. 45X34	A1 REI 180
Structural Framing		
SR03	Contrafișă 8x15	ignifugat Bs1-d0
SR04	Câprior 8x15	ignifugat Bs1-d0
EI90	Grinda 30x50	A1 R120
	GRINDA DE FUNDARE 35x45	A1 R120
	GRINDA DE FUNDARE 50x45	A1 R120
	Grinda peste zidarie 30x50	A1 R120
	Grinda peste zidarie 45x50	A1 R120
Walls		
PEX07	CAMASURI PERETI EXTERIORI	A1 EI180
PEX08	CAMASURI PERETI INTERIORI	A1 EI180
	INTOARCERI B.A.	A1 EI180
PEX10	PERETE EXTERIOR 45 CM EXISTENT	A1 EI180
PEX11	PERETE INTERIOR 30 CM EXISTENT	A1 EI180
PIN01	PERETE INTERIOR GIPS CARTON	FR
PIN01	PERETE INTERIOR GIPS CARTON BAI	FR
PEX05	TERMOISISTEM VMB 15 CM - TENCUIALA DECORATIVA ALB	A2 S1 D0
PZ08	UMPLUTURA DE ZIDARIE 30 CM	A1 EI180
PZ09	UMPLUTURA ZIDARIE 45 CM	A1 EI180
Windows		
CHE01	CHEPENG 120X80	EI90

MARCA	DENUMIRE
MAT01	TENCUIALA DECORATIVA SILICONICA POROTOCALIU - RAL 2007
MAT02	TENCUIALA DECORATIVA SILICONICA GALBEN - RAL 1015
MAT03	TENCUIALA DECORATIVA SILICONICA ROSU - RAL 3022
MAT04	TENCUIALA DECORATIVA SILICONICA ALB
MAT05	TABLA METALICA VOSPITA ELECTROSTATIC
MAT06	TENCUIALA DECORATIVA SILICONICA VERDE - RAL 6019
MAT07	STICLA TRIPAN LOW-E
MAT08	INVELITOARE DIN TABLA FALTUITA SAU TIP RETROPANEL GRI MAT
MAT09	TAMPLARIE PVC GRI - RAL 7015
MAT10	ALUMINIU GRI 2MM
MAT11	TAMPLARIE ALUMINIU GRI - RAL 7015
MAT12	TENCUIALA DECORATIVA SILICONICA GRI
MAT13	STICLA TRIPAN LOW-E DE SIGURANTA
MAT14	PLACAJ CERAMIC TIP KLINKER CU MORTAR DE ROSTURI DE 5-15 mm
MAT15	METALIC GRI MAT

LEGENDĂ:

- STALPI B.A. A1 REI 180
- PLANSEE SI GRINZI BETON ARMAT A1 REI 120
- PERETI ZIDARIE PORTANTA A1 EI 180
- PERETI CAMASUIRI B.A. A1 EI 180
- ELEMENTE DE CONSTRUCȚIE FARA REZISTENTE LA FOC
- PERETI TERMOSISTEM DE VATA MINERALA A2 S1 D0
- REZISTENTE ELEMENTE DE TAMPLARIE
- INVELITOARE TABLA A1

2 PLAN ÎNVELITOARE (SCHEMĂ INTERVENȚII) Copy 1
1:300

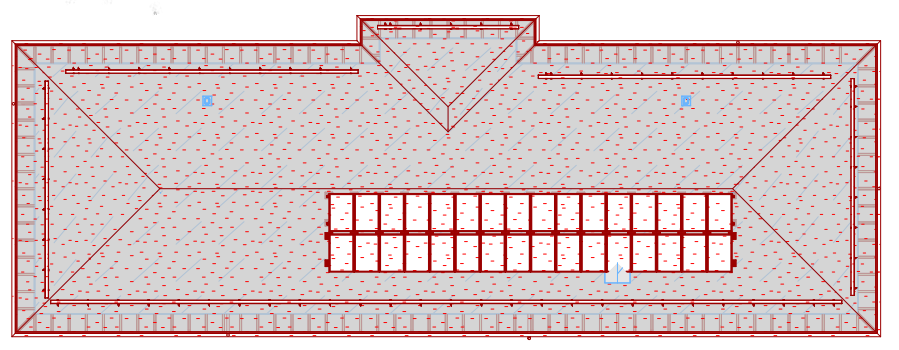

- ELEMENTE PROPUSE - VEDERE
- ELEMENTE PROPUSE - SECȚIUNE
- ELEMENTE DEMOLATE - VEDERE
- ELEMENTE DEMOLATE - SECȚIUNE
- ELEMENTE EXISTENTE

Gradul de rezistență la foc conform P118/99 este II
Riscul de incendiu este - MIC

Categoria de importanță a viitoarelor clădiri: C - "NORMALĂ" conform HGR766/1997
Clasa de importanță - II conform normativ P100/2013

Dimensiune : 594 x 420 (mm)

PROIECTANT GENERAL

QUATTRO EXPERT CONSULTING S.R.L.
ARHITECTURĂ

SEF PROIECT: **arh. Radu Ionuț Angheluş**

SEF PROIECT SPECIALITATE: **arh. Radu Ionuț Angheluş**

PROIECTAT: **arh. Radu Ionuț Angheluş**

DESENAT: **arh. Radu Ionuț Angheluş**

ORDINUL ARHITECTILOR DIN ROMANIA
10351
Radu Ionuț ANGHELUȘ
Arhitect cu drept de semnătură

PROIECT | nr. WDE450-12 |
din data de: 08/2024 |

BENEF. | **U.A.T. COMUNA CĂLINEȘTI**

TITLU PROIECT | "REABILITARE INTEGRATĂ - ȘCOALA ȘI GRĂDINIȚA SAT ANTONESȚI, COMUNA CĂLINEȘTI, JUDEȚUL TELEORMAN"

ADRESA | Strada Cetății, nr. 60, nr. cad.32179, nr. cf.32179, Localitatea Antonesti, Comuna Călinești, Județul Teleorman

FAZA | D.T.A.C. - AVIZ ISU
data elaborării: 11/2024

PLANȘA | PLAN ÎNVELITOARE PROPUNERE ISU

Scara : As indicated

NR. PLANȘA
ISU 12.4